



CIB Nantes 2024

PAFC Bassin du Congo

Nantes, le 29 mai 2024

Thomas Seyvet
Chargé de développement PEFC

PAFC dans le Bassin du Congo



L'Alliance PEFC

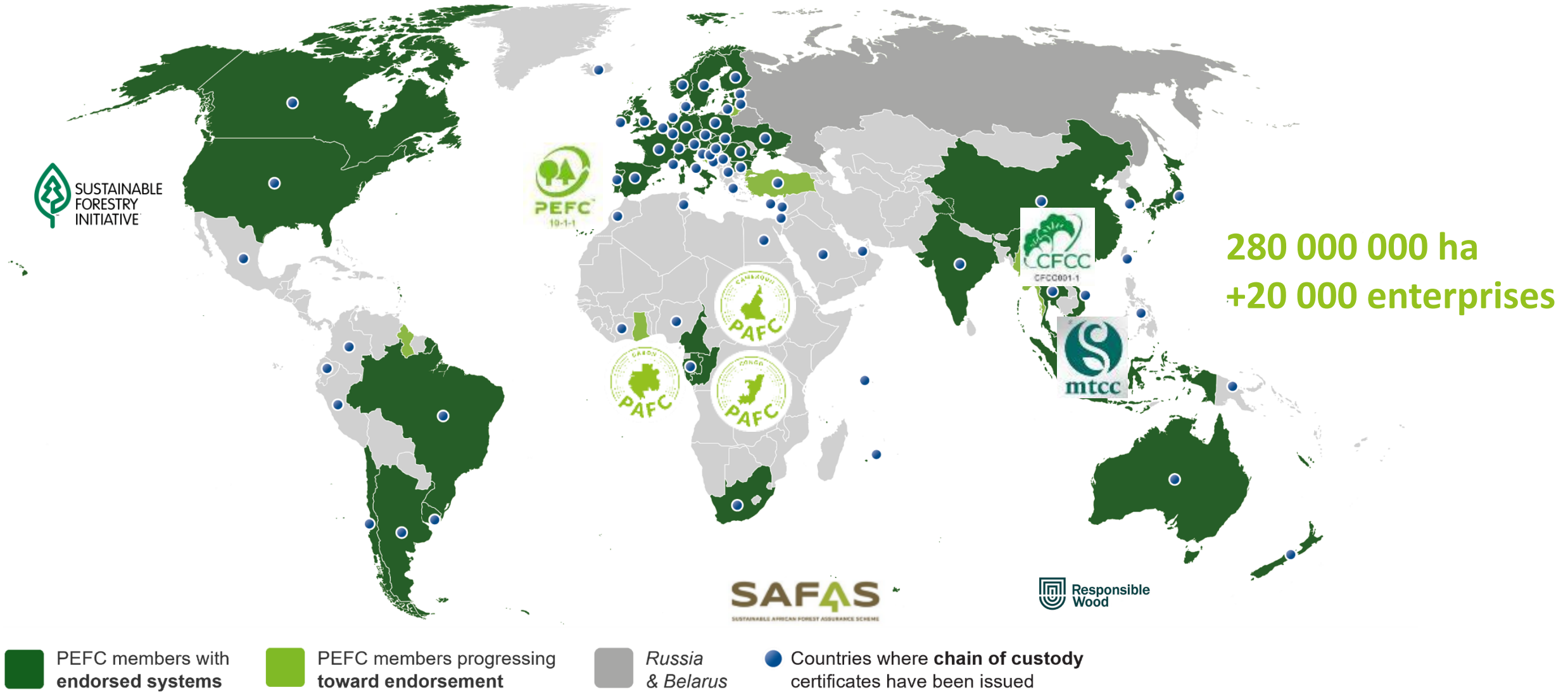

Création du schéma PAFC Bassin du Congo



Le processus de développement

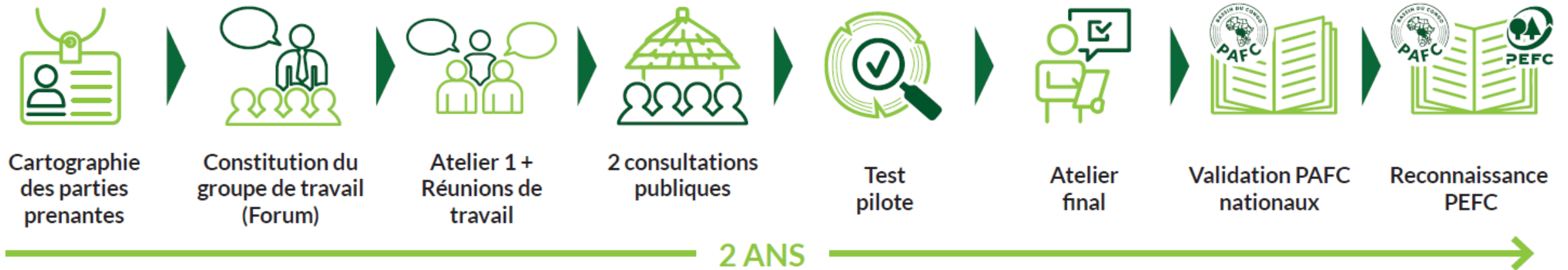

Principes d'élaboration

- Représentation équilibrée
- Transparence
- Implication des parties prenantes
- **Consensus**

Signification de la reconnaissance



La certification PAFC-PEFC



CERTIFICATION
DE GESTION
FORESTIÈRE (FM)

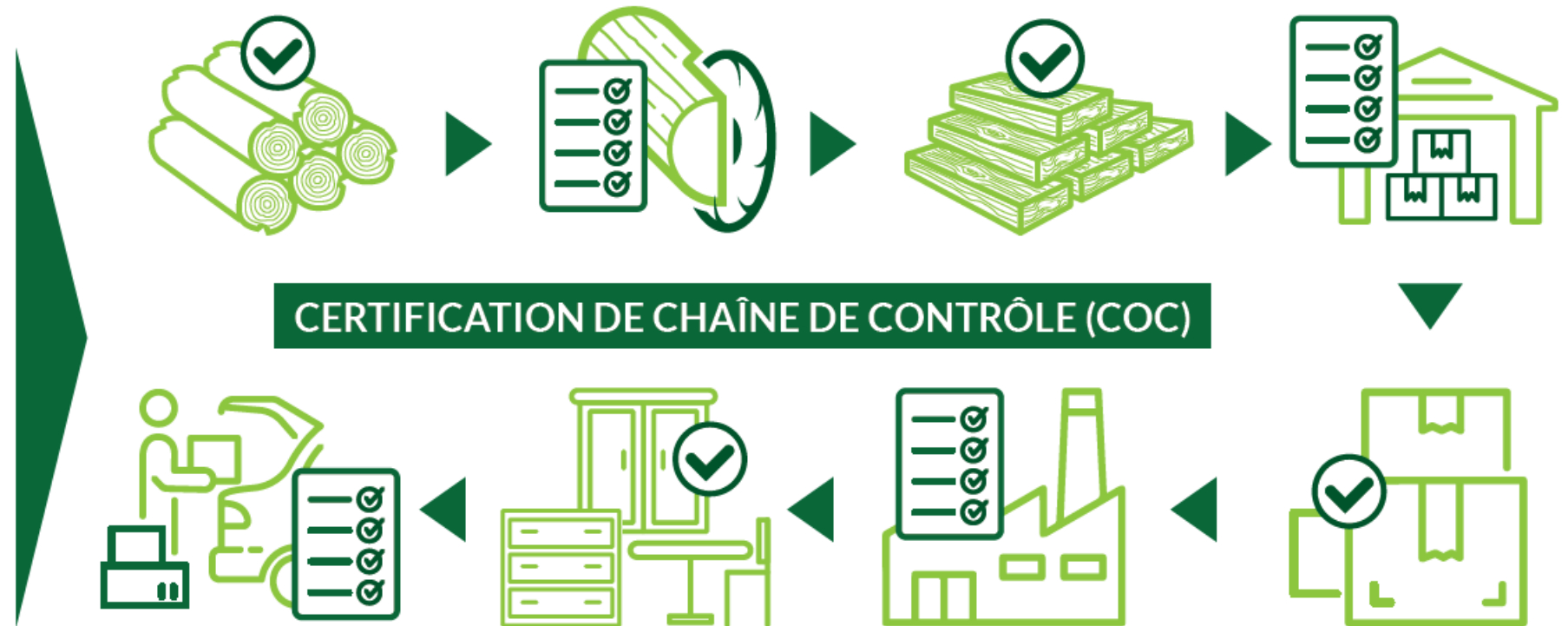

Conserve la traçabilité du bois, sur le marché domestique ou à l'export

La certification PAFC-PEFC



CERTIFICATION DE GESTION FORESTIÈRE (FM)

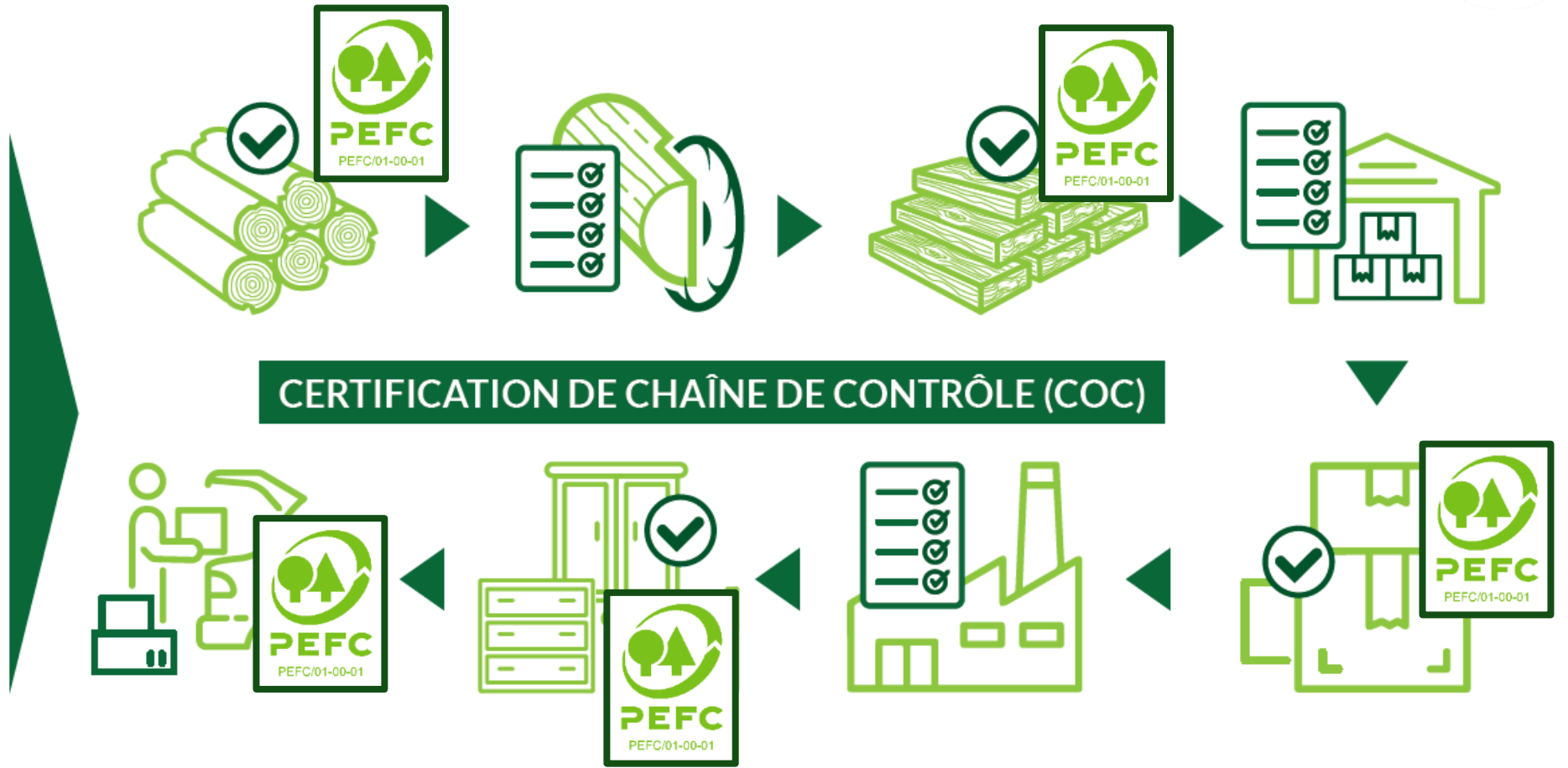

Conserve la traçabilité du bois, sur le marché domestique ou à l'export

La norme de Gestion Durable des Forêts



1. Mise en place d'un **système** de gestion durable des forêts
2. Respecter la **légalité et les réglementations** nationales
3. Optimiser **l'exploitation** durable des produits forestiers
4. Minimiser l'impact **écologique**
5. Amélioration des **conditions de vie** des communautés locales et les peuples autochtones
6. Assure des **conditions décentes de vie et de travail** des travailleurs et leurs ayant droits

La norme de Gestion Durable des Forêts



Mise en place d'un système de gestion forestière durable

Principe 4

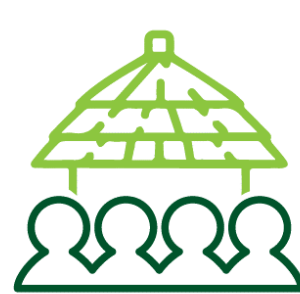

Plan d'engagement des parties prenantes

Indicateur 4.1.6



Plan de gestion de la faune

Indicateur 7.2.7

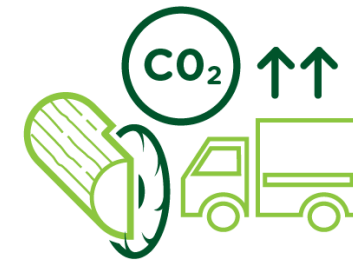

Bilan des émissions de gaz à effet de serre

Indicateur 7.3.1

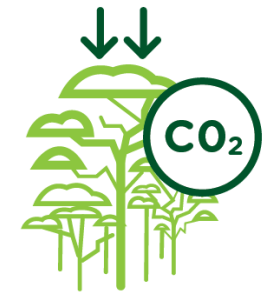

Cartographie des stocks de carbone

Indicateur 7.3.2

La norme de Gestion Durable des Forêts



Méthodologie de cartographie de stock de carbone

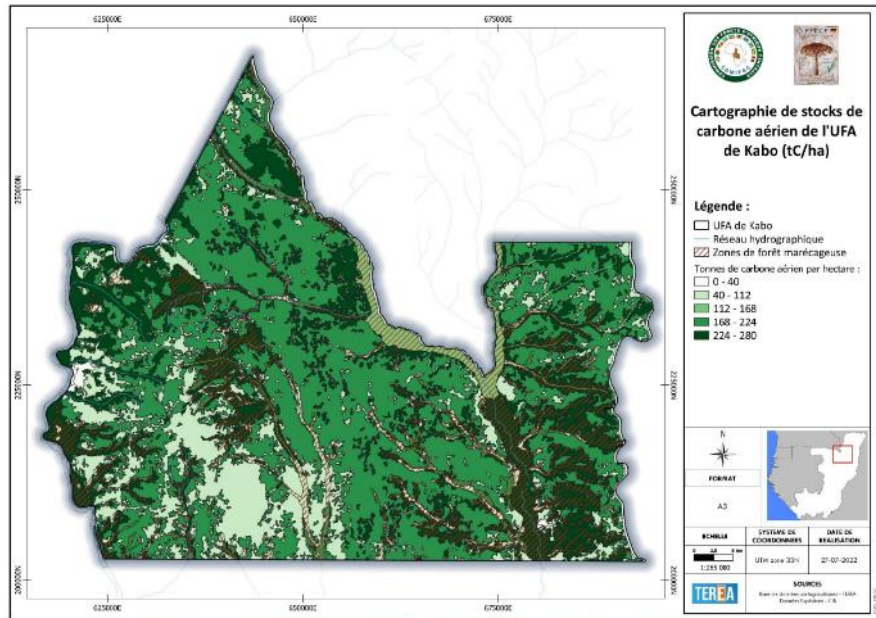

Outil de bilan de gaz à effet de serre



Conçu par **TEREA** avec la participation de **Olam**



et le soutien du



Formations thématiques



Partie sociale

- Plan d'engagement des parties prenantes
- Plan de communication
- Gestion des plaintes
- Etudes d'Impact Socio-Economique (EISE)
- Plans de Gestion Social (PGS)
- Programme d'actions sociales externes
- Programme d'actions sociales internes

Partie management

- Gestion documentaire
- Manuel des procédures
- Mécanisme de suivi mesure et évaluation interne du sfg
- Programme d'audit interne
- évaluer les risques et opportunités de se conformer aux exigences

Partie environnementale

- Programme d'actions environnementale
- Plan de gestion de la faune
- AFEI

PAFC Bassin du Congo est prêt

Les organismes de certification et l'accréditation

 <p>BUREAU VERITAS</p>		
 <p>المجلس الوطني للاعتماد TUNISIAN ACCREDITATION COUNCIL</p>	 <p>المجلس الوطني للاعتماد TUNISIAN ACCREDITATION COUNCIL</p>	<p>En cours</p>

PAFC-PAFC et EUDR



Les normes internationales du PEFC traitent déjà de la protection des forêts et de l'arrêt de la déforestation:

- La protection des forêts et l'arrêt de la déforestation
- La protection du climat
- La protection des moyens de subsistance durables
- Alignement sur l'EUTR (règlement sur le bois)

Zones faisant l'objet d'une délibération spécifique:

- Définition élargie de l'absence de déforestation (par exemple, déforestation et dégradation des forêts)
- Géolocalisation et transfert de données
- Mise à jour de la méthodologie DDS (mise à niveau de la DDS de l'EUTR)

Le PEFC s'est engagé à s'aligner sur l'EUDR par l'ajustements de ces standards, tout en respectant ses valeurs:
la prise de décision par consensus



PEFC's Roadmap to EUDR Alignment

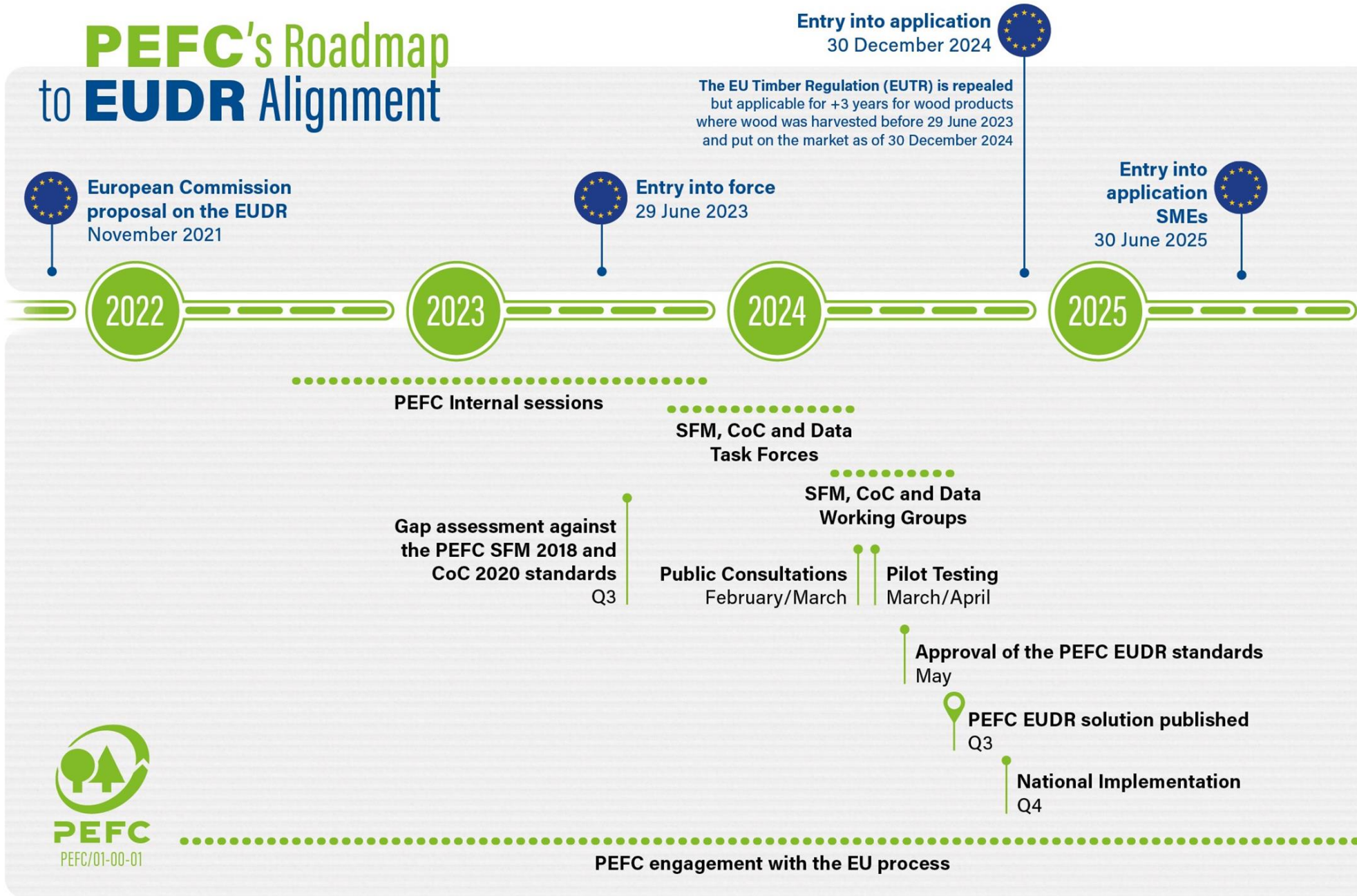



La certification PAFC se développe

Les perspectives de croissance attendues dans la sous-région

- 2024
 - Au moins une entreprise certifiée dans chacun des trois pays
 - 2.5 millions hectares certifiés dans le Bassin du Congo
 - 7 CoC certificats
- 2025
 - 5 millions hectares certifiés dans le Bassin du Congo
 - 20 CoC certificats

Un bureau régional PAFC Bassin du Congo qui s'installe

Conclusion



PAFC est prêt, les entreprises peuvent mettre en œuvre la certification

Schéma PAFC Bassin du Congo est adapté au contexte local

Schéma régional porté par des associations nationales

Les défis de l'avenir:

- Sensibilisation des acteurs du secteur forestier et du public
- Formation du personnel des entreprises
- Appropriation des normes et de leurs concepts

www.pafc-certification.org



Reine Anjembe, Présidente de PAFC Cameroun
reine.edwige27@gmail.com

Rose Ondo, Présidente de PAFC Gabon
rose.ondo@pafc-gabon.org

Brice Pongui, Président de PAFC Congo
ponguilawyer@gmail.com

Thomas Seyvet, Chargé de projet PEFC International
thomas.seyvet@pefc.org

Pour plus d'information, consulter le site PAFC Bassin du Congo
Ou écrire à : coordination@pafc-certification.org

